

Malattia da coronavirus 2019 (COVID-19) – Stato al: 04.12.2020, 08.15h

Rapporto sulla situazione epidemiologica in Svizzera e nel Principato del Liechtenstein

Il presente rapporto si basa sulle informazioni che ci sono state fornite da laboratori e medici nell'ambito dell'obbligo di dichiarazione. Determinanti per le rappresentazioni sono: l'evoluzione temporale (data del caso : data di prelievo del primo campione), le ospedalizzazioni (data di ricovero), i decessi (data del decesso). Il numero di casi negli ultimi giorni è da considerarsi provvisorio, poiché alcune dichiarazioni pervengono con ritardo. Soltanto i casi confermati in laboratorio sono pubblicati. Il numero di casi si basa sulle nuove dichiarazioni che abbiamo ricevuto e verificato.

Arco temporale completo

Casi Nuove segnalazioni Media su 7 giorni

Casi confermati in laboratorio

Differenza rispetto al giorno precedente: **4382**

Fonte: UFSP – Stato al: 04.12.2020, 07.52h

Totale dal 24.02.2020 **344 497**

Ogni 100 000 abitanti **3985,03**

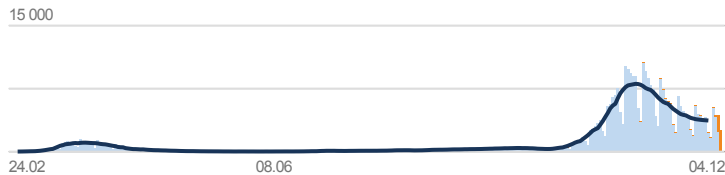

Ultimi 28 giorni

Totale dal 06.11.2020 **127 228**

Ogni 100 000 abitanti **1471,73**

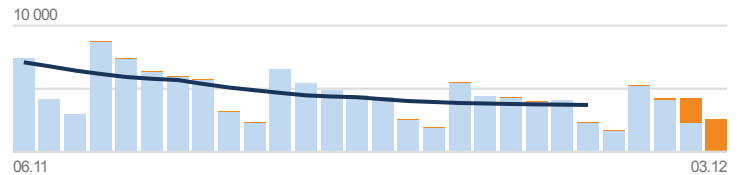

Ospedalizzazioni confermate in laboratorio

Differenza rispetto al giorno precedente: **199**

Fonte: UFSP – Stato al: 04.12.2020, 07.52h

! Le cifre dei ricoveri ospedalieri devono essere interpretate con cautela a causa delle segnalazioni incomplete e dei ritardi nelle dichiarazioni.

Totale dal 24.02.2020 **14 041**

Ogni 100 000 abitanti **162,42**

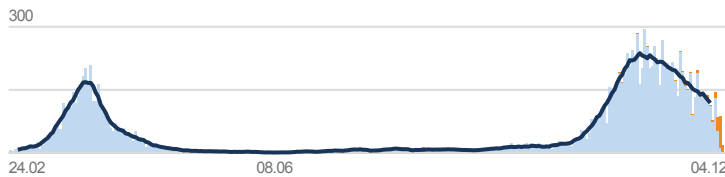

Totale dal 06.11.2020 **4469**

Ogni 100 000 abitanti **51,7**

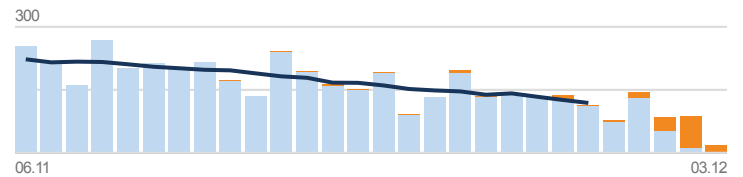

Decessi confermati in laboratorio

Differenza rispetto al giorno precedente: **101**

Fonte: UFSP – Stato al: 04.12.2020, 07.52h

Totale dal 24.02.2020 **4848**

Ogni 100 000 abitanti **56,08**

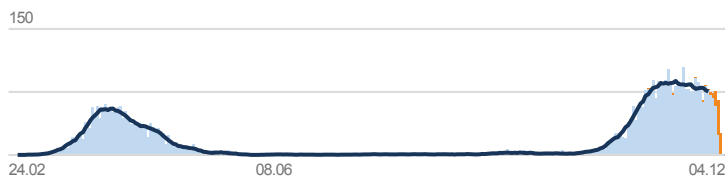

Totale dal 06.11.2020 **2215**

Ogni 100 000 abitanti **25,62**

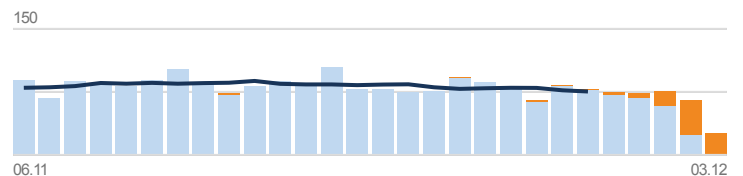

Test e percentuale di test positivi

Differenza rispetto al giorno precedente: **27 425**

Fonte: UFSP – Stato al: 04.12.2020, 07.52h

Totale dal 24.01.2020 **2 836 245**

Tests PCR **2 733 701**

Test antigenici **102 544**

Ogni 100 000 abitanti **32 808,76**

Somma dei test PCR e antigenici

Percentuale di test PCR positivi **12,8%**

Percentuale di test antigenici positivi **18,6%**

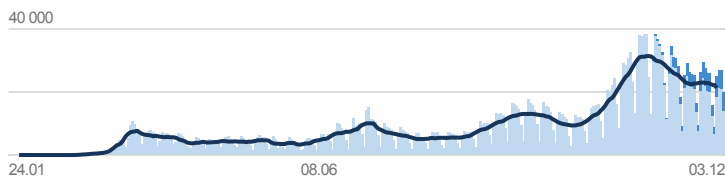

Totale dal 06.11.2020 **663 536**

Tests PCR **562 804**

Test antigenici **100 732**

Ogni 100 000 abitanti **7675,57**

Somma dei test PCR e antigenici

Percentuale di test PCR positivi **21,6%**

Percentuale di test antigenici positivi **18,4%**

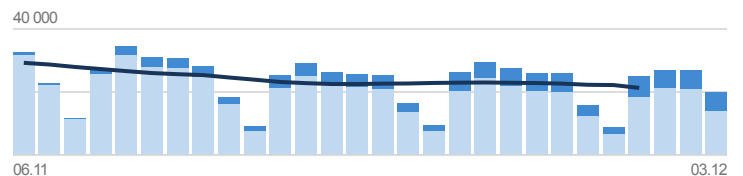

Tracciamento dei contatti

Fonte: UFSP – Stato al: 04.12.2020, 08.15h

! Dato il sovraccarico dei servizi cantonali dovuto al forte aumento dei casi, le cifre sul tracciamento dei contatti sono incomplete.

L'aggiornamento avviene almeno di mercoledì e venerdì. I dati disponibili provengono dai 21 Cantoni e dal Principato del Liechtenstein.

In isolamento
Persone testate positive al coronavirus

27 525 In quarantena
Persone entrate in contatto con persone infette

25 411 Numero aggiuntivo in quarantena
Persone entrate da paesi a rischio

190