

Malattia da coronavirus 2019 (COVID-19)

Rapporto sulla situazione epidemiologica in Svizzera e nel Principato del Liechtenstein

Il presente rapporto si basa sulle informazioni fornite all'Ufficio federale della sanità pubblica (UFSP) da medici e laboratori nell'ambito dell'obbligo di dichiarazione. La rappresentazione dell'evoluzione temporale si basa sulla data del caso, che corrisponde in genere alla data di prelievo del primo campione. Per i ricoveri ospedalieri è determinante la data di ricovero in ospedale e per i decessi la data del decesso. Il numero di casi negli ultimi giorni è da considerarsi provvisorio, poiché alcune dichiarazioni pervengono con ritardo. Sono pubblicati solo i casi confermati in laboratorio. Il numero di casi odierno si basa sulle dichiarazioni che l'UFSP ha ricevuto fino a questa mattina presto. Pertanto le cifre pubblicate in questo rapporto possono essere differenti da quelle provenienti da altre fonti.

Stato al: 03.11.2020
Ore: 08:00h

| | Totale | | | Ultimi 14 giorni ² | |
|---|------------------|---------------------------------|----------------------|-------------------------------|----------------------|
| | Numero | Differenza al giorno precedente | Per 100 000 abitanti | Numero | Per 100 000 abitanti |
| Casi¹ | | | | | |
| Principato del Liechtenstein | 643 | 36 | 1675.4 | 385 | 1003.2 |
| Svizzera | 181 660 | 6090 | 2110.8 | 91 988 | 1068.9 |
| Totale | 182 303 | 6126 | 2108.9 | 92 373 | 1068.6 |
| Ricoveri ospedalieri¹ | | | | | |
| Totale | 7792 | 316 | 90.1 | 1732 | 20.0 |
| Decessi¹ | | | | | |
| Principato del Liechtenstein | 2 | 0 | 5.2 | 1 | 2.6 |
| Svizzera | 2200 | 72 | 25.6 | 336 | 3.9 |
| Totale | 2202 | 72 | 25.5 | 337 | 3.9 |
| Test PCR | | | | | |
| Totale | 2 044 406 | 22 157 | 23 650 | 387 517 | 4482.9 |
| Percentuale di test positivi (%) ³ | 9.5 | | | 25.2 | |

¹ confermati in laboratorio

² senza oggi

³ diversi test positivi o negativi possono essere fatti per la stessa persona

| Contact Tracing ⁴ | Numero di persone in isolamento | di cui contatti in quarantena | Numero aggiuntivo di persone in quarantena entrate da paesi a rischio |
|------------------------------|---------------------------------|-------------------------------|---|
| Totale | 39 951 | 31 906 | 10 651 |

⁴ aggiornata almeno il mercoledì e il venerdì, dati disponibili per 21 Cantoni e per il Principato del Liechtenstein.

Figura. Evoluzione dei casi confermati in laboratorio, dei ricoveri ospedalieri e dei decessi dall'introduzione dell'obbligo di dichiarazione della COVID-19 in Svizzera e nel Principato del Liechtenstein. Linea: media mobile su 7 giorni (media del periodo da g - 3 a g + 3).

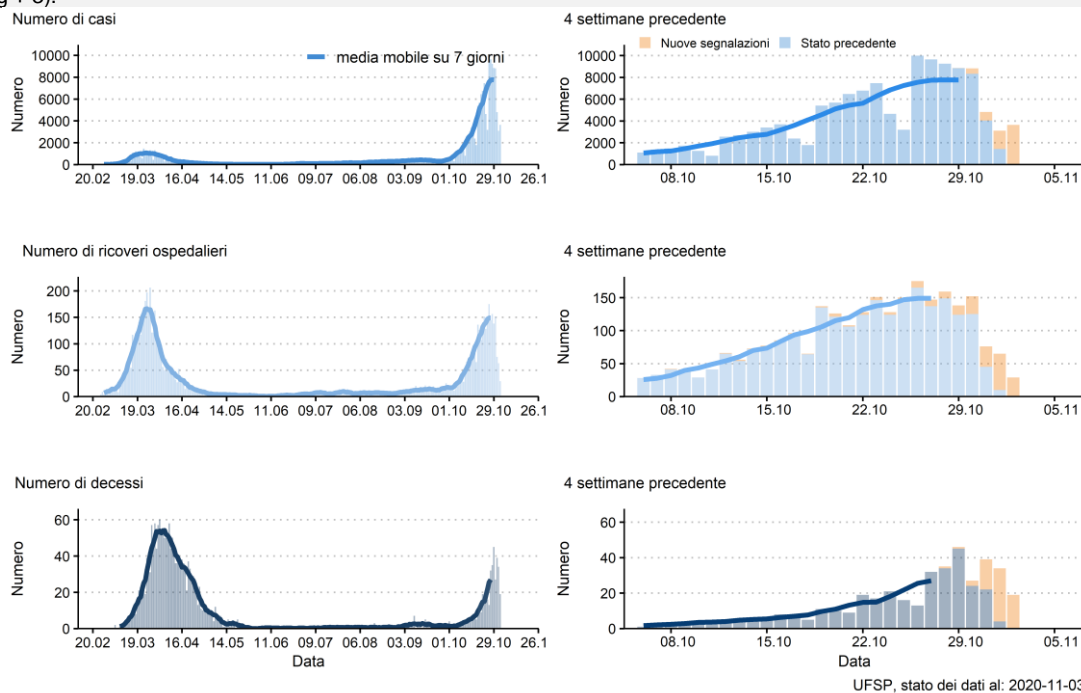

Nota: A causa del forte aumento del numero di casi, molti Cantoni, ospedali e laboratori incontrano attualmente difficoltà nel testare rapidamente i casi sospetti e ritardi nella segnalazione. Di conseguenza, il numero di nuovi casi, ricoveri ospedalieri e decessi riportati in questo rapporto tende a essere sottovalutato negli ultimi giorni.