

Malattia da coronavirus 2019 (COVID-19)

Rapporto sulla situazione epidemiologica in Svizzera e nel Principato del Liechtenstein

Il presente rapporto si basa sulle informazioni fornite all'Ufficio federale della sanità pubblica (UFSP) da medici e laboratori nell'ambito dell'obbligo di dichiarazione. La rappresentazione dell'evoluzione temporale si basa sulla data del caso, che corrisponde in genere alla data di prelievo del primo campione. Per i ricoveri ospedalieri è determinante la data di ricovero in ospedale e per i decessi la data del decesso. Il numero di casi negli ultimi giorni è da considerarsi provvisorio, poiché alcune dichiarazioni pervengono con ritardo. Sono pubblicati solo i casi confermati in laboratorio. Il numero di casi odierno si basa sulle dichiarazioni che l'UFSP ha ricevuto fino a questa mattina presto. Pertanto le cifre pubblicate in questo rapporto possono essere differenti da quelle provenienti da altre fonti.

Stato al: 30.10.2020
Ore: 08:00h

| | Totale | | | Ultimi 14 giorni ² | |
|-----------------------------------------------|------------------|---------------------------------|----------------------|-------------------------------|----------------------|
| | Numero | Differenza al giorno precedente | Per 100 000 abitanti | Numero | Per 100 000 abitanti |
| Casi¹ | | | | | |
| Principato del Liechtenstein | 523 | 37 | 1362.8 | 321 | 836.4 |
| Svizzera | 153 728 | 9170 | 1799.1 | 77 297 | 904.6 |
| Totale | 154 251 | 9207 | 1797.2 | 77 618 | 904.3 |
| Ricoveri ospedalieri¹ | | | | | |
| Totale | 6979 | 279 | 81.3 | 1379 | 16.1 |
| Decessi¹ | | | | | |
| Principato del Liechtenstein | 2 | 1 | 5.2 | 1 | 2.6 |
| Svizzera | 2035 | 51 | 23.8 | 203 | 2.4 |
| Totale | 2037 | 52 | 23.7 | 204 | 2.4 |
| Test PCR | | | | | |
| Totale | 1 933 386 | 38 211 | 22 526 | 347 634 | 4050.3 |
| Percentuale di test positivi (%) ³ | 8.6 | | | 23.4 | |

¹ confermati in laboratorio

² senza oggi

³ diversi test positivi o negativi possono essere fatti per la stessa persona

| Contact Tracing ⁴ | Numero di persone in isolamento | di cui contatti in quarantena | Numero aggiuntivo di persone in quarantena entrate da paesi a rischio |
|------------------------------|---------------------------------|-------------------------------|-----------------------------------------------------------------------|
| Totale | 31 410 | 26 333 | 7438 |

⁴ aggiornata almeno il mercoledì e il venerdì, dati disponibili per 18 Cantoni e per il Principato del Liechtenstein.

Figura. Evoluzione dei casi confermati in laboratorio, dei ricoveri ospedalieri e dei decessi dall'introduzione dell'obbligo di dichiarazione della COVID-19 in Svizzera e nel Principato del Liechtenstein. Linea: media mobile su 7 giorni (media del periodo da g - 3 a g + 3).

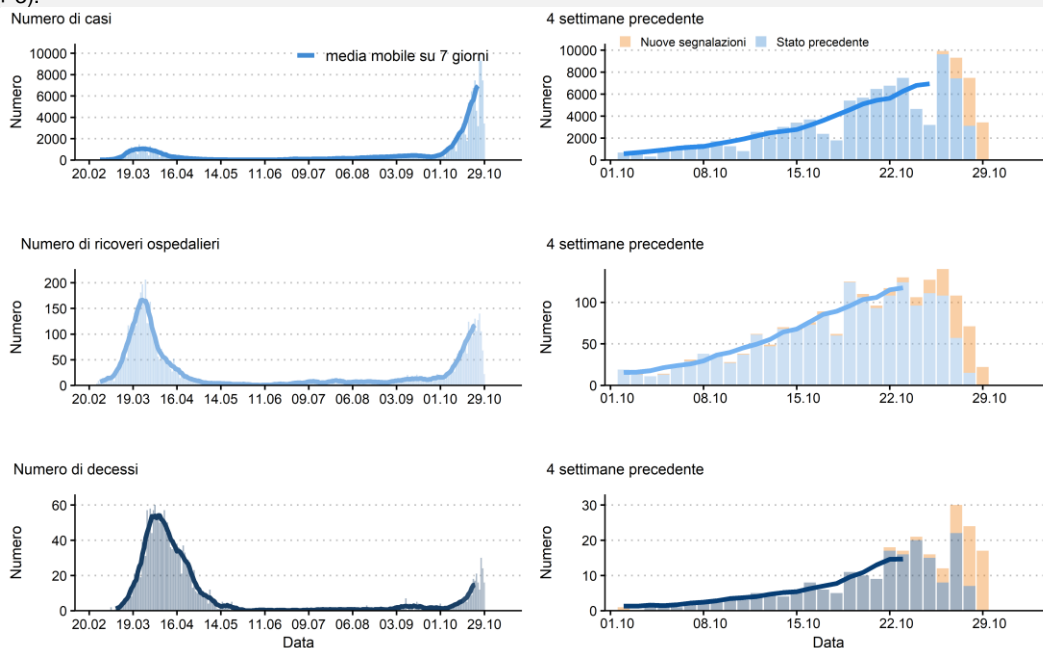

UFSP, stato dei dati al: 2020-10-30

Nota: A causa del forte aumento del numero di casi, molti Cantoni, ospedali e laboratori incontrano attualmente difficoltà nel testare rapidamente i casi sospetti e ritardi nella segnalazione. L'UFSP è inoltre in ritardo con il rilevamento dei rapporti clinici. Di conseguenza, il numero di nuovi casi, ricoveri ospedalieri e decessi riportati in questo rapporto tende a essere sottovalutato negli ultimi giorni.