

Malattia da coronavirus 2019 (COVID-19)

Rapporto sulla situazione epidemiologica in Svizzera e nel Principato del Liechtenstein – Da sabato a lunedì (03.-05.10.2020)

Il presente rapporto si basa sulle informazioni fornite all'Ufficio federale della sanità pubblica (UFSP) da medici e laboratori nell'ambito dell'obbligo di dichiarazione. La rappresentazione dell'evoluzione temporale si basa sulla data del caso, che corrisponde in genere alla data di prelievo del primo campione. Per i ricoveri ospedalieri è determinante la data di ricovero in ospedale e per i decessi la data del decesso. Il numero di casi negli ultimi giorni è da considerarsi provvisorio, poiché alcune dichiarazioni pervengono con ritardo. Sono pubblicati solo i casi confermati in laboratorio. Il numero di casi odierno si basa sulle dichiarazioni che l'UFSP ha ricevuto fino a questa mattina presto. Pertanto le cifre pubblicate in questo rapporto possono essere differenti da quelle provenienti da altre fonti.

Stato al: 05.10.2020
Ore: 08:00h

	Totale			Ultimi 14 giorni ³	
	Numero	Differenza rispetto al venerdì ²	Per 100 000 abitanti	Numero	Per 100 000 abitanti
Casi¹					
Principato del Liechtenstein	129	8	336.1	14	36.5
Svizzera	55 803	1540	653.1	5387	63.0
Totale	55 932	1548	651.7	5401	62.9
Ricoveri ospedalieri¹					
Totale	4929	39	57.4	111	1.3
Decessi¹					
Principato del Liechtenstein	1	0	2.6	0	0.0
Svizzera	1786	3	20.9	15	0.2
Totale	1787	3	20.8	15	0.2
Test PCR					
Totale test eseguiti	1 417 260	25 762	16 512.6	135 092	1574.0
Percentuale di test positivi (%) ⁴	4.6			4.5	

¹ confermati in laboratorio

² tutti i casi, ricoveri ospedalieri e decessi così come i test PCR dichiarati da venerdì 02.10.2020, 08:00h

³ senza oggi

⁴ diversi test positivi o negativi possono essere fatti per la stessa persona

Contact Tracing ⁵	Numero di persone in isolamento	di cui contatti in quarantena	Numero aggiuntivo di persone in quarantena entrate da paesi a rischio
Totale	2927	6989	13 443

⁵ Aggiornata almeno il mercoledì e il venerdì, dati disponibili per 26 Cantoni e per il Principato del Liechtenstein.

Figura. Evoluzione dei casi confermati in laboratorio, dei ricoveri ospedalieri e dei decessi dall'introduzione dell'obbligo di dichiarazione della COVID-19 in Svizzera e nel Principato del Liechtenstein. Linea: media mobile su 7 giorni (media del periodo da g - 3 a g + 3).

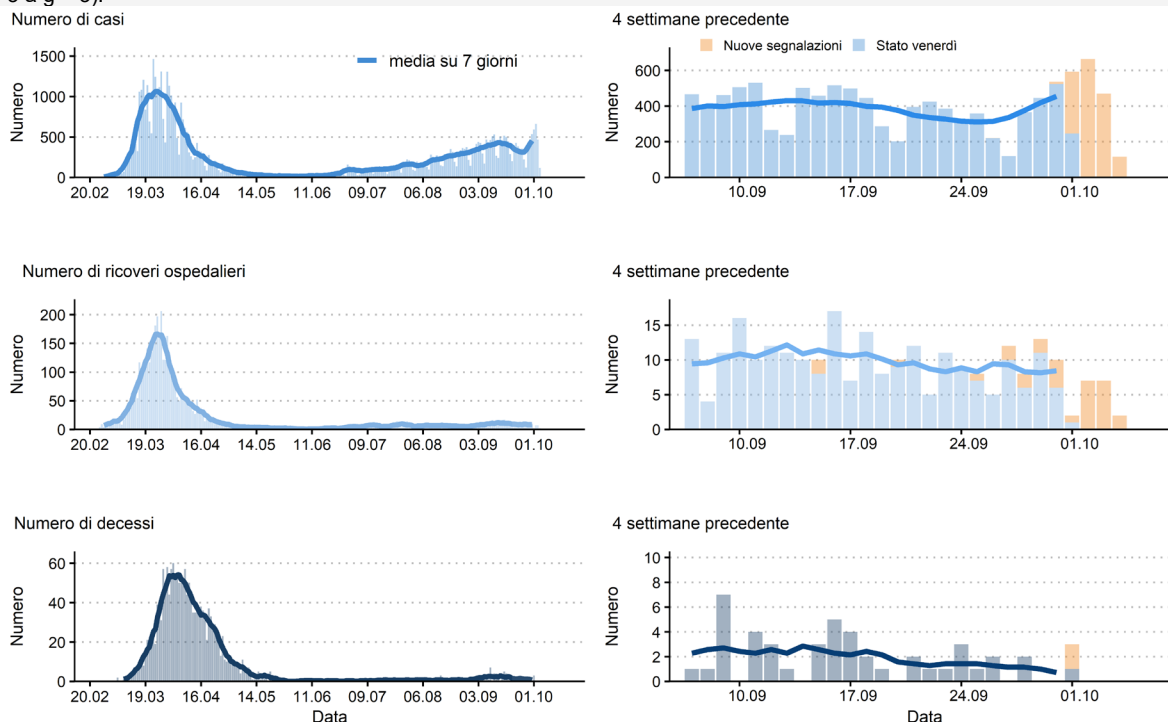

UFSP, stato dei dati al: 2020-10-05